Appartement TOURNAI

Boulevard des Déportés, 62
Référence 5826256

À LOUER - 400€

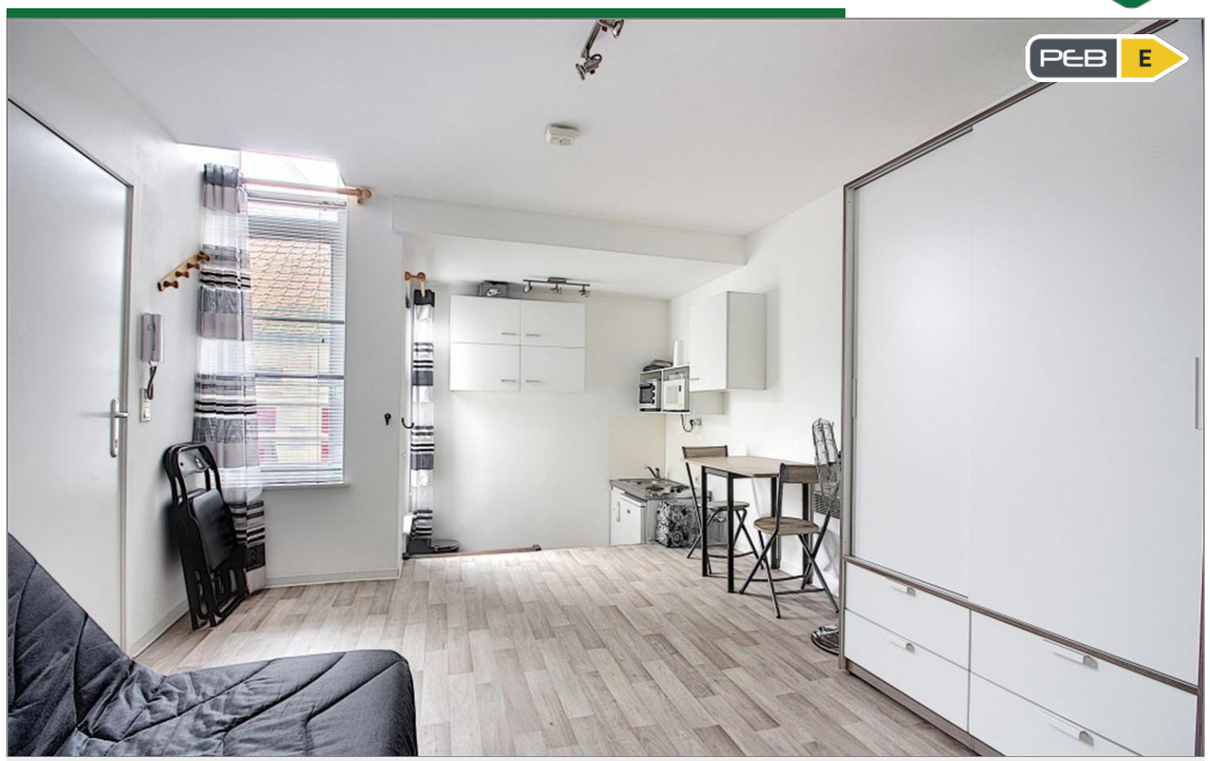

Agence immobilière 069
Boulevard du Roi Albert 44
7500 Tournai

069/66.56.56
www.dlgroupe.com
info@cabinet069.be

www.instagram.com/dlgroupe/

www.facebook.com/agence069

069/66.56.56
www.dlgroupe.com
info@cabinet069.be

Agence Immobilière 056 srl - Tél. : 056 34 00 04 Immo Emeraude Mouscron rue de Menin 400 – 7700 Mouscron – TVA 0878 382 015
Agence Immobilière 069 srl - Tél. : 069 66 56 56 Immo Emeraude Tournai Boulevard du Roi Albert 44 – 7500 Tournai – TVA 0508 765 097
DL Vastgoed bv - Tél. : 056 15 19 00 Immo Emeraude Courtrai Plein 30a – 8500 Kortrijk – BTW : 0795 696 641
Contact : info@dlgroupe.com
R.C. Professionnelle Agents Immobiliers Van Dessel Insurance Brokers N° de police : 730.390.159
Membre agréé par l'Institut Professionnel des Agents Immobiliers (IPI), rue du Luxembourg 16B
à 1000 Bruxelles Agent immobilier intermédiaire et régisseur et syndic en Belgique
Compte de qualité Agence immobiliere 056 srl Vente : BE46 7380 1809 1936 - Location : BE54 7320 0989 8697 Compte de qualité Agence immobiliere 069 srl Vente : BE89 0688 9661 5685 - Location : BE89 7320 2944 2985 Compte de qualité DL Vastgoed bv Vente : BE19 7310 5573 0212
Responsable prévention du blanchiment d'argent : Monsieur Philip Lazou & Madame Jasmine Pieters Responsable du traitement et du respect des données personnelles : Monsieur Benjamin Dassonville Code de déontologie de l'IPI

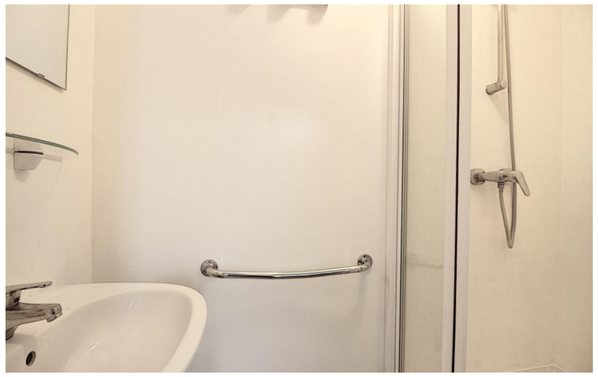

Chambre(s) à coucher	Salle(s) de bain/eau	Surface habitable	Type de chauffage	Jardin & surface
1	1	24m²		
Anne de Constr.	Surface Terrain	Nbr de parking(s)	Nbr de garage(s)	Revenu cadastral

Superbe kot idéalement situé ! Libre le 1er mai 2024 ! Possibilité le 1er février 2024 !

Séjour de +/- 25 m², Coin cuisine avec évier, frigo et taque électrique, Salle de bain comprenant douche et meuble lavabo, WC séparé. Caractéristiques: Kot dans un immeuble où chacun a son indépendance, Facilité de parking, Charges: Forfait mensuel de 75€ pour la consommation d`eau et d`électricité Forfait mensuel de 15€ pour l`entretien des communs. Libre le 1er mai 2024 ! Possibilité le 1er février 2024 !